

Haie d'essences régionales

Maison 1

Maison 2

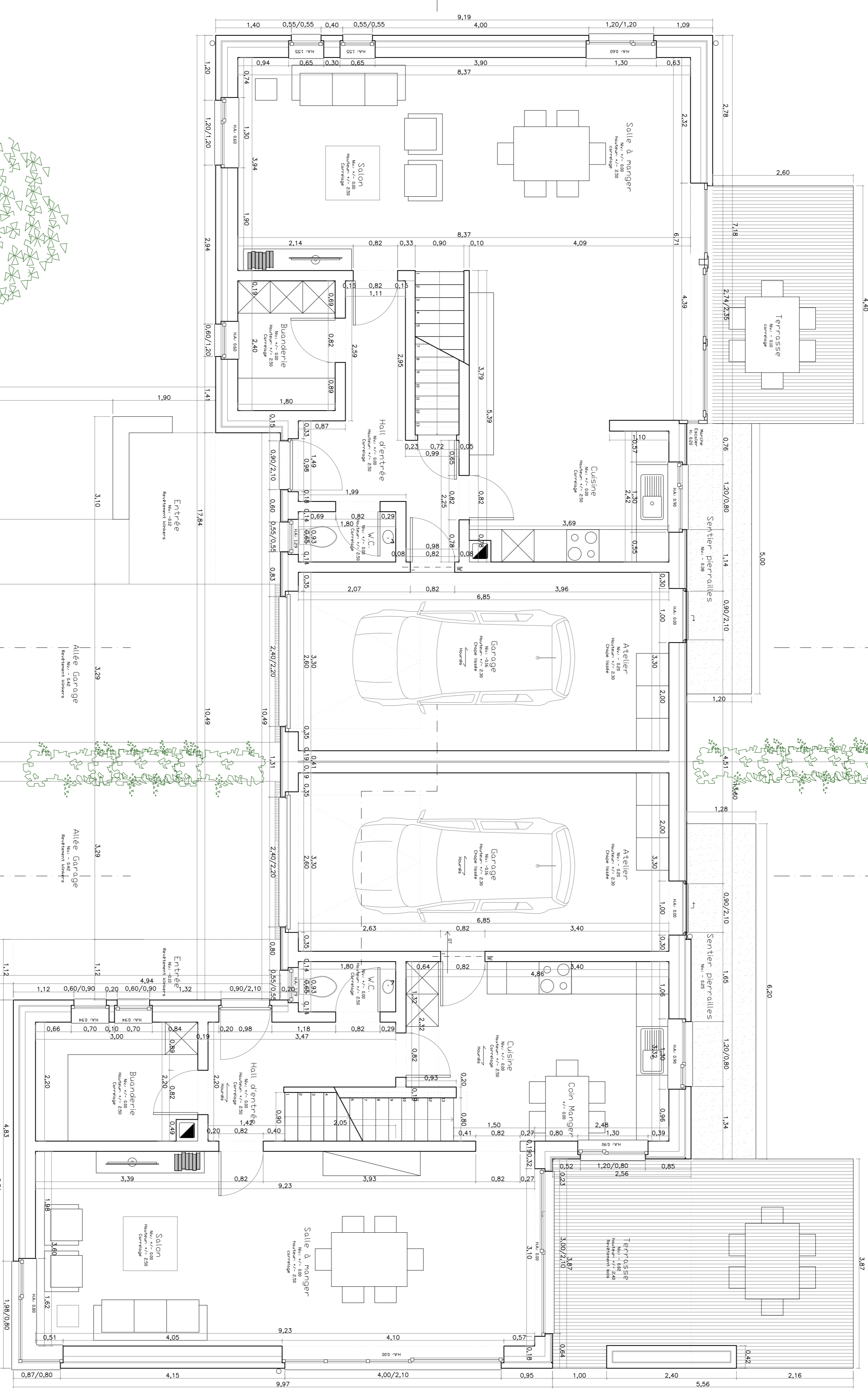

Vue en plan: Rez-de-chaussée (Ech: 1/50)

Haie d'essences régionales

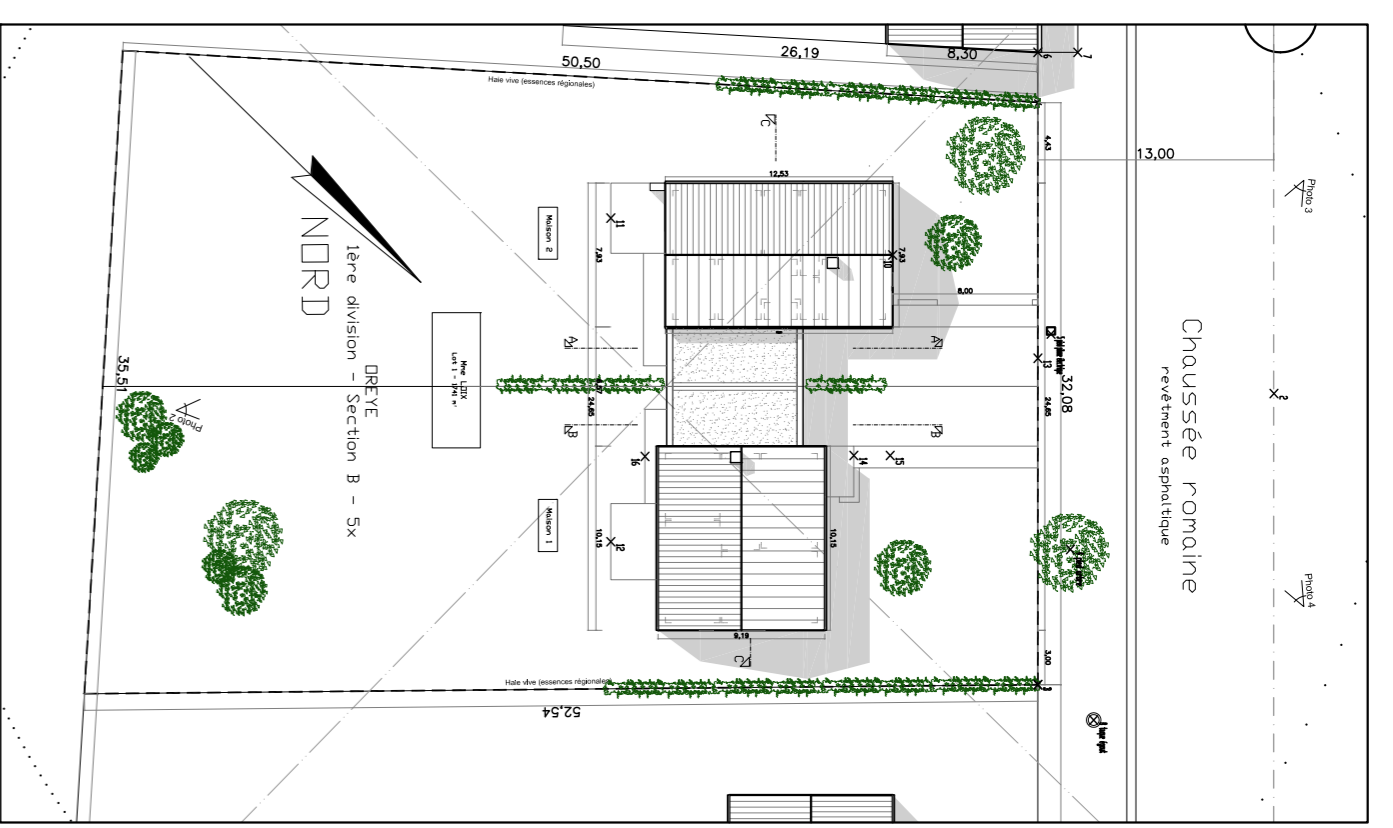

Terrain hors lotissement, hors zone protégée, ...
Construction de deux maisons unifamiliales.

N° Rev.	Nom de révision	Date d'envoi	Statut
01	...	09/04/2011	...

Légende:
Les dessins restent la propriété de l'architecte.
Les mesures sont à venir par les entrepreneurs.

OREYE

CONSTRUCTION DE DEUX MAISONS D'HABITATION UNIFAMILIALES

Situation:
Chaussée romaine à côté du n°88
1ère division - section B, numéro 3X
(commune d'Oreffe)

PROJET
Numéro du dossier: 025
ARCHITECTURE

A 03 plan: Rez (sit. projetée)

architecte:
FREDERIC LOURTE
15, rue des Cocornelles, 4680 Vireux
GSM: 0490 / 63 12 12 - 04 78 11 11 12
fred.lourte@yahoo.fr

Maitre d'oeuvre:
J-P. VERTUEL s.p.r.l.
96, rue de Fenne-Silins, 4680 Hermée
GSM: 0475 / 38 41 72 - 04 / 78 39 63

Le Maître d'œuvre
L'Architecte